

공인개인인증서 신청 GUIDE

(신규 신청)

한국전자인증(주)

2006년 2월

서울시 서초구 서초동 1674-4번지

하림빌딩 7층 한국전자인증

Tel : 02-3019-5534, Fax: 02-3470-3799

datacenter@crosscert.com

1. 개인인증서 신규 신청을 위한 초기 페이지(<https://raadmin.crosscert.com/personal/kordi/Main.jsp>)

*** 한국노인인력개발원 업무를 위한 개인인증서**

[인증서 발급절차 미리보기](#)

→ 공인인증서 소개

공인인증기관(Certification Authority)이 발행한 사이버 거래용 인감증명서를 말합니다.
전자거래시 전자서명 및 공인인증서를 사용하면 신원확인, 문서의 위/변조, 거래사실의 부인 방지 등의 전자서명법에 의한 보장을 받을 수 있습니다.

이것만은 준비해주세요!!

개인의 신원 확인을 위해
다음과 같은 서류를
한국전자인증에 제출하셔야 합니다.

1. 공인인증서비스 신청서 (온라인 신청시 출력)
2. 주민등록증 사본 (앞,뒤)

서류제출처: (137-042) 서울시 서초구 서초동 1674-4 하림빌딩 7층 한국전자인증
서류 제출 문의 : TEL] 02-3019-5604 FAX] 02-3019-5656
인증서 발급문의 : 한국전자인증 고객센터 TEL] 1566-0566
인증서 비용: 공인개인인증서(용도제한용) **3,000원** (VAT포함)

결제방법: 무통장 입금 또는 신용카드로 결제하실 수 있습니다.
※ 신속한 발급을 위해서는 카드로 결제하시는 것이 편리합니다.

성명
주민등록번호 -

[신규 신청](#) [취소](#)

※ 성명과 주민등록번호를 반드시 입력하고, “신규신청” 버튼을 클릭.

2. 개인인증서 신규 신청 페이지



등록정보			
▷ 성명	신철순	▷ 전화번호	02 - [] - []
▷ 주민등록번호	690525 - *****	▷ 핸드폰번호	011 - [] - []
▷ E-mail	[]	▷ 접수방법	방문접수(내사)
▷ 등록기관	한국전자인증(주)		
▷ 주소	[] - [] 우편번호	※주소를 정확하게 입력해 주십시오.	
	[]	세부주소 : []	
▷ 신청서암호	[]	※ 신청서 정보를 수정할때 필요합니다.	
인증서 정보			
▷ 인증서 형태	신규	▷ 인증서 적용범위	특정용
▷ 인증서종류	개인인증서	▷ 요금(부가세포함)	3000 원
▷ 인증서사용처	노인인력개발원	※ 신원확인을 위해 내사접수만 가능합니다.	
▷ 결제방법	<input checked="" type="radio"/> 신용카드 <input type="radio"/> 무통장입금 <input type="radio"/> 핸드폰결제		
<input type="button" value="✓ 신청"/> <input checked="" type="button" value="✓ 인쇄"/>			

- 각 항목을 입력하고, 결제방식을 선택 후, 먼저 “인쇄” 버튼 클릭하여 신청서 출력 후 “신청” 버튼 클릭

※ 주의사항 : 위 온라인 신청 입력 후, 먼저 “인쇄” 버튼 클릭하여 출력하시고 “신청” 버튼 클릭.

※ 반드시 인증서 신청서 출력하여 인감을 날인하여 한국전자인증(주)에 제출하시기 바랍니다.

3. 출력 화면

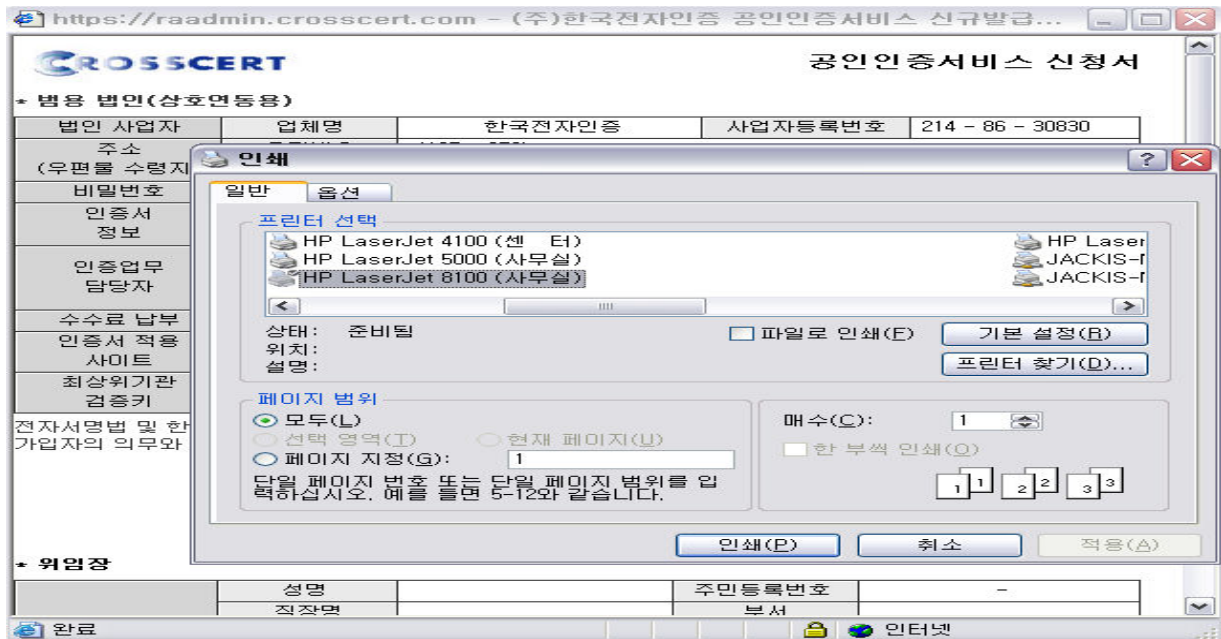

- 인증서 신청서 출력.

4. 출력 후 개인인증서 신청 페이지에서 “인증서 신청” 버튼 클릭

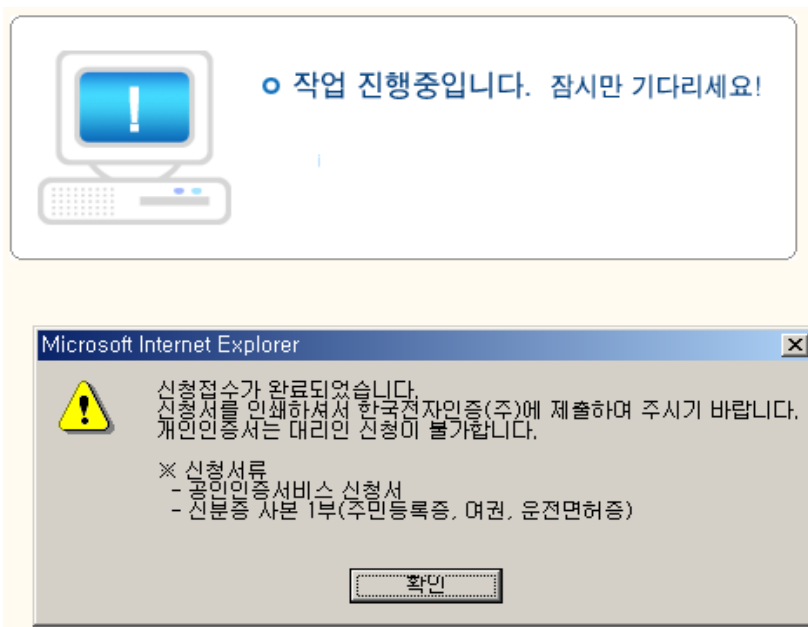

※ “확인” 버튼 클릭하면 결제화면으로 이동.

5. 결제 페이지

A. 가상계좌 결제

신 청 | 온라인 결제 | 고객지원센터 : 전국 1566-0566

The Value of Trust

입금은행선택 → 주문정보확인 → 주문완료 → 결제금액입금

무통장 입금 - 입금은행 선택

도움말

상품명 개인인증서
상품금액 3,000원

▶ 고객님의 입금하시기 편한 은행을 선택하여 주십시오.
▶ 무통장입금 이용안내

주민(사업자)번호 720213 - ***** 사업자번호

입금은행 은행 선택

송금자명 김정훈

입금계좌번호

입금기한 2006년 01월 18일까지

다음 취소

키보드 보안
암호화 작동중
ENGLISH →
INICIS

- 주민(사업자)번호, 송금자명은 자동으로 입력 됨.
- 입금은행을 선택하면 입금계좌번호는 자동으로 생성.
- 예금주는 한국전자인증(주)으로 자동 생성. 단, 조흥은행은 ㈜이니시스로 생성.

B. 휴대폰 결제

신 청 | 온라인 결제 | 고객지원센터 : 전국 1566-0566

The Value of Trust

정보입력 → 인증받기 → 정보확인 → 결제완료

휴대폰 - 정보입력

도움말

상품명 개인인증서
상품금액 3,000원

▶ 결제하실 휴대폰의 정보를 입력하시기 바랍니다.

휴대폰번호 010-****-****

가입통신사 SKT KTF LGT

주민등록번호 721024 - *****

• 입력하신 휴대폰번호로 결제 승인번호가 전송됩니다.
• 다음 버튼을 누르신 후 문자메세지(승인번호)가 도착할 때까지 잠시만 기다려 주십시오.
• 휴대폰 결제금액은 다음달 요금 고지서에 '소액결제' 항목으로 청구됩니다.

다음 취소

키보드 보안
암호화 작동중
ENGLISH →
INICIS

C. 신용카드 결제

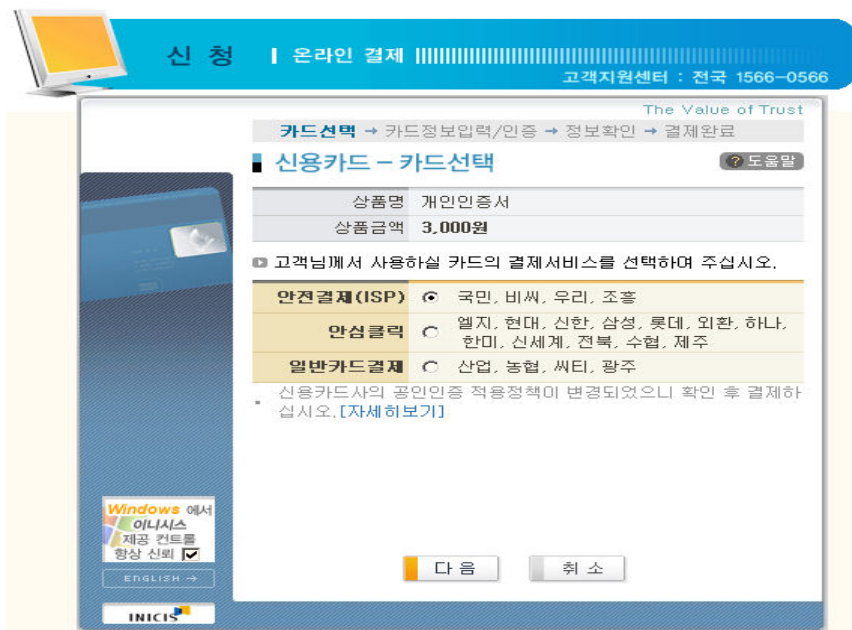

- 카드 종류에 따라 결제방식이 변경.

※ 결제 완료되면 인증서 신청시 입력한 e-mail로 “참조번호”와 “인가코드”가 발송됩니다.

6. e-mail 내용

한국전자인증(주) 을 이용해주셔서 감사합니다!

인증서 발급을 위해 고객님의게 부여된 정보는 다음과 같습니다.

참조번호: **107451**
 인가코드: **7983903891063943598**

참조번호/인가코드를 이용하여 공인인증서 발급절차에 따라 빠른 시일내에 인증서를 발급 받아 주십시오.

공인인증서 발급 혹은 재발급절차

1단계 [인증서 발급] 혹은 [인증서 재발급]을 선택하여 참조번호/인가코드 입력

[주의]

1. [인증서 발급] 인증서를 처음으로 발급받으시는 고객,
2. [인증서 재발급] 이미 인증서를 발급받았으나 비밀번호분실, 하드포맷등으로 참조번호 인가코드를 다시 부여 받으신 고객
3. 인증서 발급시 일회용으로 사용되는 참조번호/인가코드는 타인에게 노출되지 않도록 주의하십시오.

2단계 전자서명 비밀번호 입력

인증서 발급 후 전자서명시 입력하신 비밀번호가 이용되므로 반드시 기억하여 주시기 바랍니다.
 또한 타인에게 비밀번호가 노출되지 않도록 주의해 주시기 바라오며 [인증서 비밀번호 변경]등을 통해 비밀번호를 자주 변경해 주시기 바랍니다.

[→ 인증서발급 바로가기](#)

※ 가입자는 위 정보를 이용하여 수신일로부터 14일 이내에 당사 홈페이지 (www.crosscert.com)에 접속하여 인증서를 발급받아야 하며 만일 14일내에 발급받지 아니 할 경우 등록신청이 취소될 수 있습니다.

한국전자인증 국가공인인증기관
 홈페이지: <http://www.crosscert.com>

한국 전자인증

- 참조번호 및 인가코드 확인
- "인증서 발급 바로가기" 버튼 클릭

7. 인증서 발급관리 페이지

- "발급" 버튼 클릭

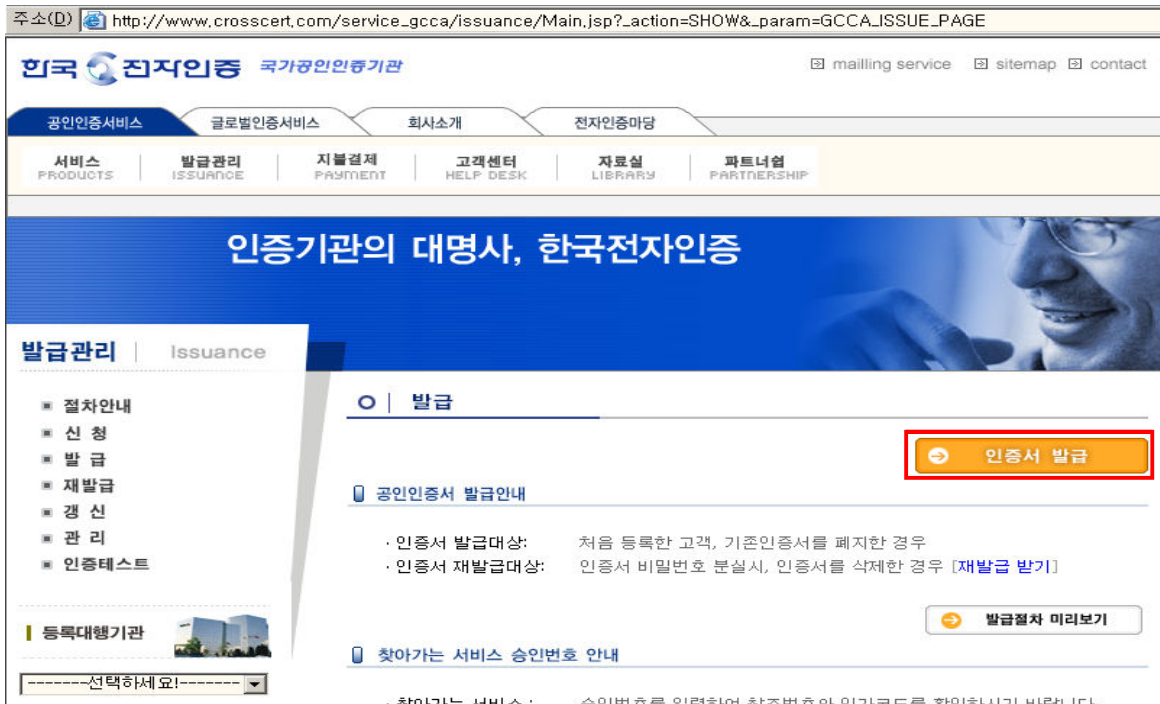

- “인증서 발급” 버튼 클릭

8. 공인인증서 서비스 약관

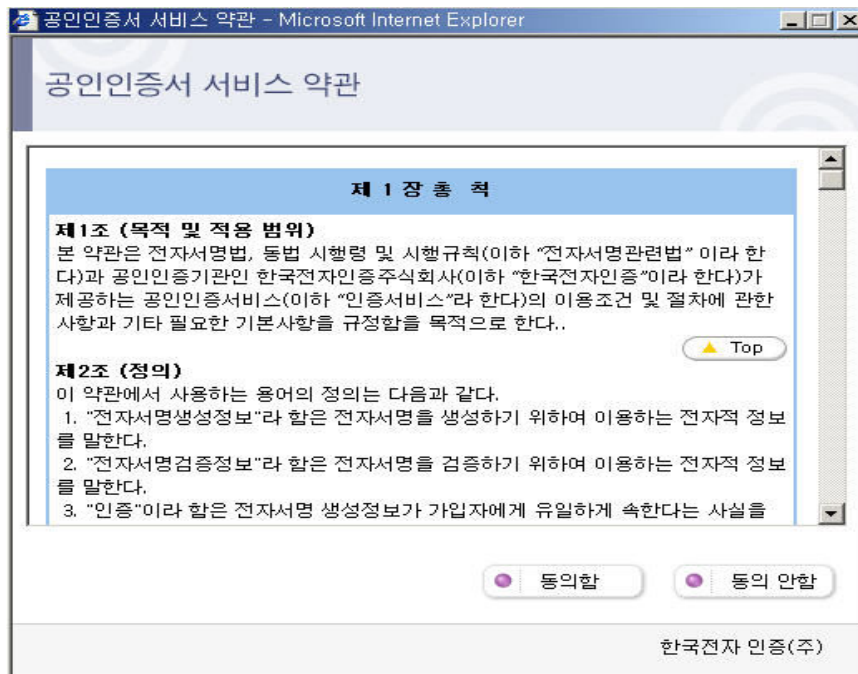

- “동의함” 버튼 클릭

9. 참조번호 / 인가코드 입력 창

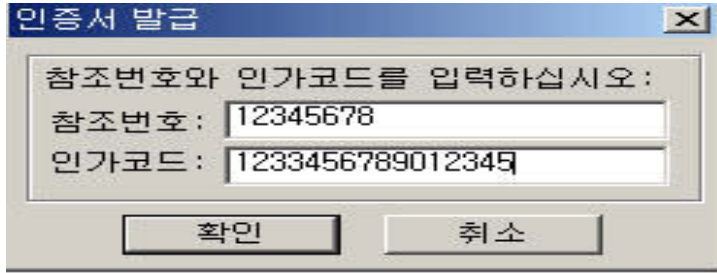

- 참조번호 및 인가코드 입력 후, “확인” 버튼 클릭

10. 인증서 저장매체 선택 창

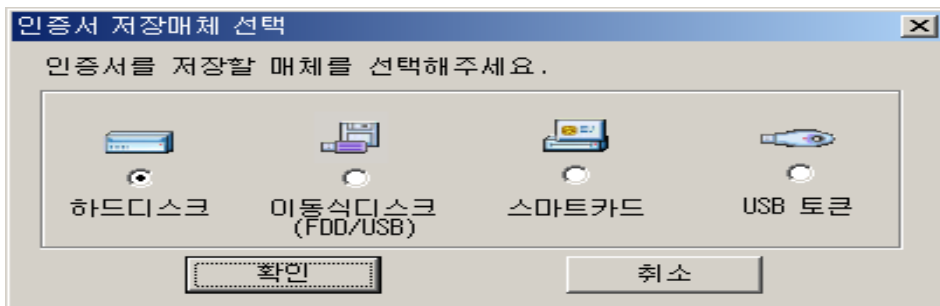

- 저장매체 선택 후, “확인” 버튼 클릭

11. 인증서 저장매체 선택 창

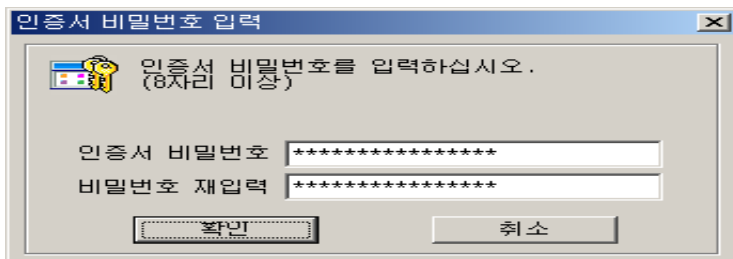

- 인증서 비밀번호 입력 후, “확인” 버튼 클릭

12. 인증서 설치 완료

